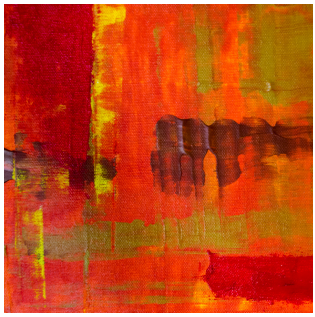

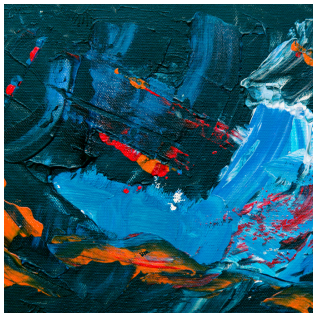

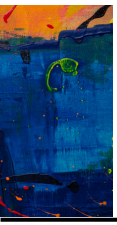

XI EDIZIONE

FESTIVAL CORTO MA NON TROPPO

EVENTO DEDICATO

ALL'INTEGRAZIONE E ALL'INCLUSIONE SOCIALE

ORGANIZZATO DALLE STRUTTURE RESIDENZIALI SOCIO RIABILITATIVE CASA JOHNNY E CASA MARY

8-9-10 GIUGNO 2023

PIAZZA XVII MARTIRI, 1

PALIANO (FR)

SISTEMA SANITARIO REGIONALE
ASL FROSINONE

BCC PALIANO
GRUPPO BCC ICCREA

info@festivalcortomanontroppo.it
www.festivalcortomanontroppo.it

8 GIO

VOCI RIBELLI: ESPERIENZE DI INCLUSIONE E SOLIDARIETÀ

Giornata dedicata al racconto di storie di persone che hanno affrontato l'emarginazione e la discriminazione e che hanno trovato nella riabilitazione la speranza per una vita migliore, nel sostegno e nella solidarietà degli altri la forza per andare avanti. Si parlerà dell'importanza di accettare e valorizzare le differenze, per costruire una società più inclusiva, solidale e giusta dove le differenze sono valorizzate e rispettate. Grande attenzione all'arte come strumento di espressione e di guarigione nel percorso di riabilitazione, con testimonianze di persone che hanno trovato nella creatività artistica un modo per esprimere la propria identità, per superare le difficoltà legate all'emarginazione e alla discriminazione, per superare il disagio psichico e riappropriarsi della propria vita.

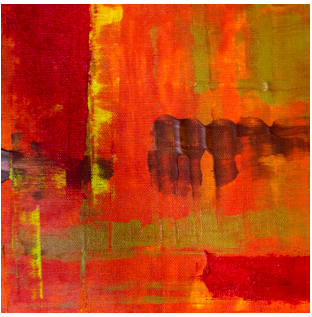

PROGRAMMA

- **16:00**

Proiezioni cortometraggi in concorso

- **A SEGUIRE**

Incontro con strutture psichiatriche e associazioni che si occupano di disabilità per riflettere sull'importanza della riabilitazione e dell'utilizzo dell'arte per scopi terapeutici.

OSPITI

UTENTI E OPERATORI DELLA **STRUTTURA RESIDENZIALE SOCIO RIABILITATIVA IL FILO DI PENELOPE – LARIANO (RM)**

SISTEMA SANITARIO REGIONALE ASL FROSINONE
BCC PALIANO GRUPPO ICCREA

9 VEN

EDUCAZIONE E CURA: LA SINERGIA VINCENTE PER COSTRUIRE UNA SOCIETÀ CONSAPEVOLE

Giornata dedicata ad attività ed esperienze per promuovere il benessere psicologico e sostenere coloro che affrontano la malattia mentale con speranza e prospettive per una vita piena e soddisfacente nonostante il disagio psichico. Grande attenzione per la prevenzione: focus sui comportamenti e le attività quotidiane che possono aiutare a mantenere una buona salute mentale. L'obiettivo è promuovere la salute mentale e il benessere emotivo.

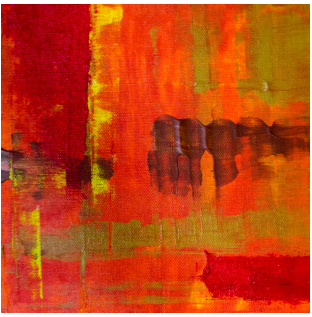

PROGRAMMA

- **16:00**

Proiezioni cortometraggi in concorso

- **A SEGUIRE**

Dibattito dedicato all'educazione giovanile nel contesto scolastico, alla sensibilizzazione sul disagio psicosociale e sulla malattia mentale e alla riduzione dello stigma sociale ad essa associato.
INTERVERRANNO:
Dott.ssa Eleonora Campoli - Assessore alle politiche scolastiche Comune di Paliano
Dott.ssa Serena Zurma - Presidente A. Ge Colleferro e consigliera nazionale A. Ge
Dott.ssa Mariella Morelli - Dirigente scolastico I.C. Paliano

OSPITI
DOCENTI E ALUNNI DELLA **3 B I.C. DI PALIANO**
UTENTI E OPERATORI **STRUTTURA PSICHIATRICA VILLA LUCREZIA - CASTROCIELO**

SISTEMA SANITARIO REGIONALE ASL FROSINONE
BCC PALIANO GRUPPO ICCREA

10 SAB

FESTIVAL IN FESTA

Giornata dedicata al concorso di cortometraggi e alle premiazioni. Premio **Miglior Cortometraggio**
Premio **Miglior Corto per originalità della storia / progetto**
Premio **Miglior Corto per attinenza allo spirito del Festival**
Premio **Ricomincio da Te… Massimo Miglior Cortometraggio** iscritto da strutture che si occupano di disabilità, disagio fisico e sociale e da istituti scolastici.
La direzione artistica inoltre premierà con **Menzioni Speciali** i cortometraggi fra tutti quelli iscritti che risulteranno particolarmente meritevoli per tematica trattata e coinvolgimento emotivo.

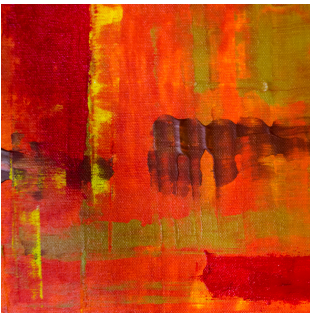

PROGRAMMA

- **16:00**

Proiezioni cortometraggi
Premiazioni cortometraggi

- **A SEGUIRE**

Buffet organizzato dai ragazzi di Casa Johnny e Casa Mary

OSPITI
UTENTI E OPERATORI DI **CLINICA SAMADI – ROMA**
UTENTI E OPERATORI DEL **CENTRO DIURNO LO STORMO - ROMA**

- **21:00 - 23:30**

The Crazy Colours of Music, festa in piazza con l'esibizione di gruppi musicali, corpi di ballo e dell'AzzTherapy Band composta da utenti e operatori di Casa Johnny e Casa Mary

SISTEMA SANITARIO REGIONALE ASL FROSINONE
BCC PALIANO GRUPPO ICCREA

CONTATTI

DIRETTORE ARTISTICO
Enzo Prisco
Tel: 339 2247353

DIREZIONE SCIENTIFICA
Dott.ssa Daniela Riscolo
Tel: 345 6099787

L'ONDA A.P.S.
Avv. Marco Mampieri
onda.aps@gmail.com
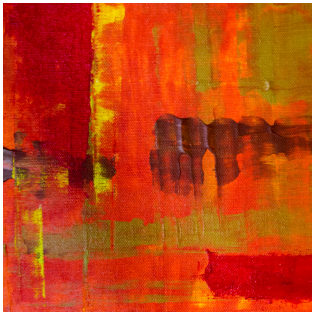
UFFICIO STAMPA
Dott.ssa Cristina Febbraio
Tel: 389 8880107